



Pasifik Gayrimenkul

“Yeni Başlangıçlar İçin...”



Pasifik Gayrimenkul

"Yeni Başlangıçlar İçin..."

İÇİNDEKİLER

- Genel bilgilerimiz
- Hakkımızda
- Faaliyet alanlarımız
- Gerçekleştirdiğimiz projeler



Pasifik Gayrimenkul

"Yeni Başlangıçlar İçin..."

GENEL BİLGİLERİMİZ

Ad (Ünvan) : Pasifik Gayrimenkul İç ve dış Tic. Ltd. Şti.

Adres

Merkez

: Atatürk Cd. Onur İş Mrkz. A Blk K:4 D:8 Kadıköy İstanbul

Şube

: Bolaman Mah. Asfalt Cad. No:52 Fatsa Ordu

Telefon

: 0216 411 20 54

Fax

: 0216 411 20 55

E-mail

: info@pasifikgayrimenkul.com.tr

E-mail

: pasifikinsaat2013@gmail.com

Web

: www.pasifikgayrimenkul.com.tr

Vergi Dairesi : Erenköy

Vergi Numarası: 7220478943



Pasifik Gayrimenkul

“Yeni Başlangıçlar İçin...”

GENEL BİLGİLERİMİZ

1968 YILINDA SN.ALİ YAYLA'NIN LİDERLİĞİNDE YAYLALAR PLASTİK VE YAYLALAR İNŞAAT A.Ş İLE BAŞLAMISŞ DAHA SONRA FİRMA ORTAKLIKLARINA SOYAK ECZA DEPOSU VE İNŞAAT LTD.ŞTİ'Yİ EKLEYEREK İNŞAAT SEKTÖRÜNDE TAŞERONLUK VE DİREK YÜKLENİCİ,PLASTİK SEKTÖRÜNDE İMALATÇI VE HAMMADDE İTHALATÇISI ,SAĞLIK SEKTÖRÜNDE İSE İLAÇ DEPOLAMA LOJİSTİK VE SATIŞ OLARAK TİCARİ FAALİYETLERİNİ SÜRDÜRMÜŞTÜR.PASİFİK GAYRİMENKUL İÇ VE DIŞ TİC.LTD.ŞTİ. İSE AİLE BİREYLERİNDEN SN.YUNUS EMRE YAYLA VE GÜRKAN YAYLA' NIN ORTAK İŞTİRAKI OLUP AİLELERİNİN YILLAR BOYUNCA EDİNMIŞ OLDUKLARI TECRÜBELERİNE DAYANARAK 2012 YILINDA KURULMUŞ YENİ NESLİN TEMSİL ETTİĞİ BİR FİRMADIR.

FİRMAMIZ PASİFİK GAYRİMENKUL LTD.ŞTİ FİNANSAL GÜCÜ,İŞ TECRÜBESİ VE PROFESYONEL EKİBİ İLE SEKTÖRÜN BAŞARILI FİRMALARINDAN BİRİ OLMA YOLUNDA EMİN ADIMLARLA İLERLEMEKTEDİR.



Pasifik Gayrimenkul

“Yeni Başlangıçlar İçin...”

DEĞERLERİMİZ

- Sahip olduğumuz tüm kaynakları müşterilerimizin ihtiyaçları, beklentileri ve memnuniyetleri doğrultusunda kullanmak
- Projelerimizle şehrin çevresel, tarihsel ve kültürel dokusuna uyum sağlamak
- Yönetici kadromuz, teknik ve idari personelimiz ile çağın mimari gereklerini yerine getirerek, hitap edilen toplum değerlerine uygun yaşam alanları üretmek
- Toplumsal yaşam standartlarının iyileştirilmesine ve geliştirilmesine hizmet etmek
- İleri teknolojiyi, doğru çözüm ortaklarını, kaliteli malzeme kullanımını, titiz mimarlık ve mühendislik hizmetlerini aynı potada eriterek, tüm projelerimize uygulamak
- Sürekli üretkenlik politikamızla yeni istihdam alanları yaratarak, ekonomiye katkıda bulunmak
- Çarpık ve kaçak yapılaşmanın önüne geçmek için 'Kentsel Dönüşüm Projeleri'ne destek vermek
- Gerek doğal afetler gerek asayiş açısından güvenli yaşam alanları inşa etmek Mühendislik İlkeleri
- Hızlı ve kaliteli üret, yaşama değer kat. Kazan ve Kazandır.
- Doğal dokuyu koru, yaşama saygı göster.
- Hizmet sürekliliğini sağla, yaşama destek ol. Bina mimarı değil, yaşam mimarı ol.

VİZYONUMUZ VE MİSYONUMUZ

Vizyonumuz;

Temeli insana ve doğaya saygı olan, insanımızın mimari ve teknolojiden üst düzeyde faydalanmasını sağlayarak kültürümüzü kaybetmeden Yaşam Anlayışımızı modernize ederek tüm dünyaya örnek oluşturacağımızı ve gözden kaçırmadan bunu pratiğine aktarmak.

Misyonumuz;

- Kültürümüzün komşuluk anlayışını modernize ederek insanımızın yuva ihtiyacını sağlamak.
- Sosyal, sportif ve kültürel aktivitelerle donatılmış yaşam ortamları sağlamak.
Bu anlayışı gelecek nesillere taşımak.



Pasifik Gayrimenkul

“Yeni Başlangıçlar İçin...”

FAALİYET ALANLARIMIZ

İNŞAAT VE TAAHHÜT İŞLERİ

Konut inşaatları

Çelik konstrüksiyon inşaatları

Ahşap konstrüksiyon yapı işleri

Güçlendirme projeleri

PROJE YAPIMI HİZMETLERİ

Mimari ve Mühendislik tasarımları ve projeleri

Betonarme ve statik projeleri

Çelik projeleri

Elektrik ve Makine tesisat projeleri

Alt yapı projeleri

Kamu ve özel binaları güçlendirme projeleri



Pasifik Gayrimenkul

“Yeni Başlangıçlar İçin...”

PROJELERİMİZ

SULTANBEYLİ ADİL EVLERİ 6.000 M2 - SULTANBEYLİ / 2016 - 2017

YUNUS EMRE APARTMANI 3.800 M2 KADIKÖY 1988 - 1989

ALTAY APARTMANI 4.000 M2 KADIKÖY 1990 - 1991

ÖZSAYIN APARTMANI 2.000 M2 BOSTANCI 1989 - 1990

ORANGE GROVE SİTESİ 6.000 M2 DALAMAN / ŞEREFLER 2010 - 2012

DİLDA OTEL 8.000 M2 KARAKÖY 2016 - 2017

CITY LOFT HOTEL 11.000 M2 ATAŞEHİR 2015 - 2016

BEVERLY HILLS 10.000 M2 DALAMAN / KARAÇALI 2011 - 2013

ÇERKEZKÖY ANTREPO 6.500 M2 ÇERKEZKÖY 2014 - 2015

FERİKÖY APARTMANI 2.200 M2 BEYOĞLU 2016 - 2017



Pasifik Gayrimenkul

"Yeni Başlangıçlar İçin..."



— DİLDA OTEL —

8.000 M2
KARAKÖY
2016 - 2017



Pasifik Gayrimenkul

"Yeni Başlangıçlar İçin..."



CITY LOFT HOTEL

11.000 M2
ATAŞEHİR
2015 - 2016



Pasifik Gayrimenkul

"Yeni Başlangıçlar İçin..."



FERİKÖY APARTMANI

2.200 M2
BEYOĞLU
2016 - 2017



Pasifik Gayrimenkul

"Yeni Başlangıçlar İçin..."



———— **BEVERLY HILLS** ————

10.000 M2

DALAMAN / KARAÇALI

2011 - 2013



Pasifik Gayrimenkul

“Yeni Başlangıçlar İçin...”



ORANGE GROVE SİTESİ

6.000 M2

DALAMAN / ŞEREFLER

2010 - 2012



Pasifik Gayrimenkul

“Yeni Başlangıçlar İçin...”



ÖZSAYIN APARTMANI

2.000 M2
BOSTANCI
1989 - 1990



Pasifik Gayrimenkul

"Yeni Başlangıçlar İçin..."



ALTAY APARTMANI

4.000 M2
KADIKÖY
1990 - 1991



Pasifik Gayrimenkul

"Yeni Başlangıçlar İçin..."



YUNUS EMRE APARTMANI

3.800 M2
KADIKÖY
1988 - 1989



Pasifik Gayrimenkul

“Yeni Başlangıçlar İçin...”



SULTANBEYLİ ADİL EVLERİ

6.000 M2
SULTANBEYLİ
2016 - 2017



Pasifik Gayrimenkul

“Yeni Başlangıçlar İçin...”

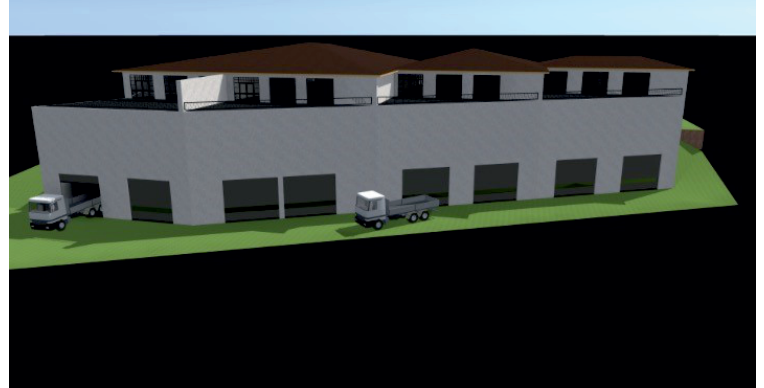
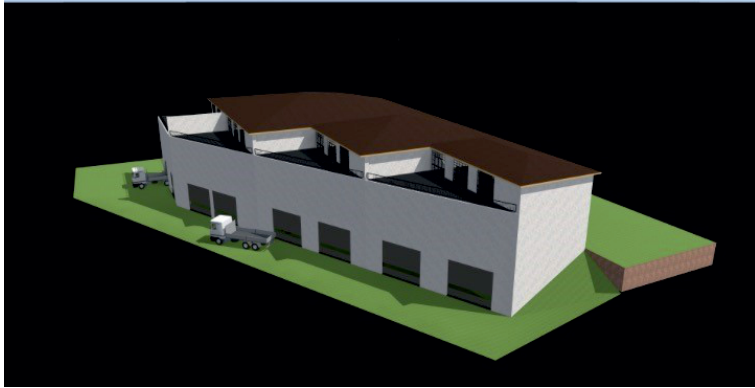
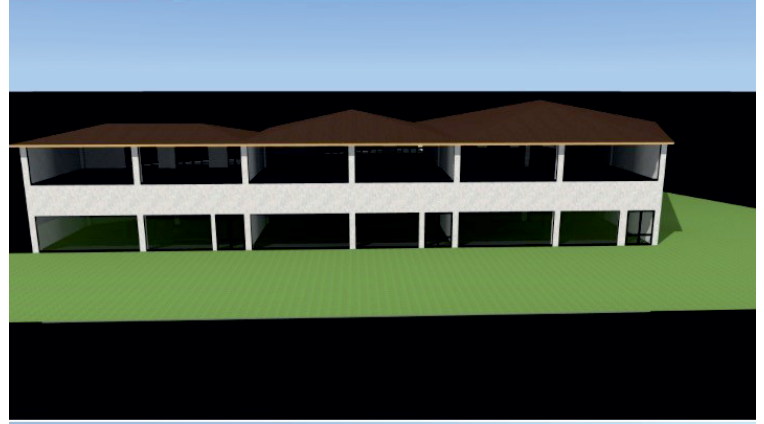
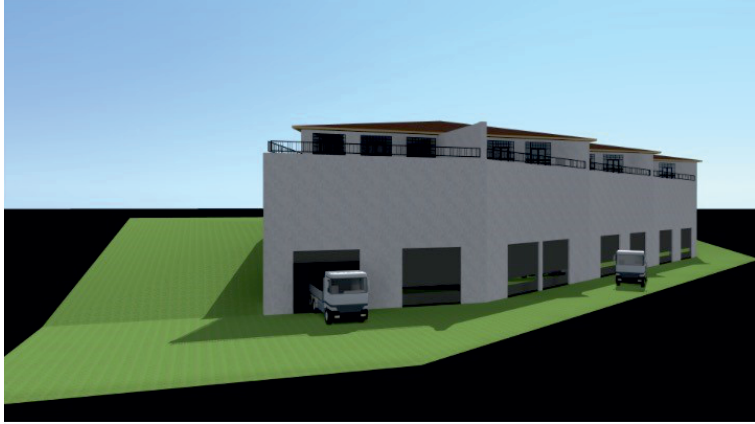

ÇERKEZKÖY ANTREPO

6.500 M2
ÇERKEZKÖY
2014 - 2015



Pasifik Gayrimenkul

“Yeni Başlangıçlar İçin...”

İ S T A N B U L

T İ C A R E T O D A S I

F A A L İ Y E T B E L G E S İ
(SİCİL KAYIT SURETİ)

SİCİL NO : 884943

TARİH: 27/09/2016

FİRMA : PASİFİK GAYRİMENKUL İÇ VE DIŞ
TİCARET LİMİTED ŞİRKETİ

ADRES : SAHRAYİCEDİD MAH.ATATÜRK CAD.
ONUR İŞ MERKEZİ N.3 K.4 D.8
KADIKÖY

MEŞGALE : Şirket ahşap yarı ahşap ve betonerme toplu konut
özel konut her türlü devlet inşaatları yapabilir.Kendi
adına yapmış olduğu inşaatları pazarlayabilir ve ana
sözleşmesinde yazılı olan diğer işler,

DERECESİ : 01

SERMAYE : *****1.000.000,00 TL.dır

İŞE BAŞLAMA
TARİHİ : 30/ 9/2013

MESLEK GR. : 45 KONUT İNŞAATI

NACE KODU :

41.20.02 İkamet amaçlı binaların inşaatı (müstakil konutlar, birden çok
ailenin oturduğu binalar, gökdelenler vb.nin inşaatı) (ahşap
binaların inşaatı hariç) NACE Rev.02

BU BELGE ODA KAYDI FAAL OLAN YUKARIDA ÜNVANI YAZILI ÜYENİN TALEBİ
ÜZERİNE VERİLMİŞTİR. ÜZERİNDE TAHRİFAT YAPILAN BELGELER GEÇERSİZDİR.

Genel Sekreter y.

HAYVA GÜLSEN DARMAN
ODA SİCİL HİZ. KOORDİNATÖRLÜĞÜ

22386131036





Pasifik Gayrimenkul

“Yeni Başlangıçlar İçin...”

Tel: 0216 411 20 54 Fax: 0216 411 20 55
Atatürk Cad. Onur İş Merkezi A Blok
K:4 D: 8 Sahrayıcedid Kadıköy / İstanbul
www.pasifikgayrimenkul.com.tr